Não jogue este informe na via pública, ele pode servir para edificação de alguém.

Igreja em Vitória
informe Eclesia
Tel: (27) 3227-3491
www.igrejaemvitoria.com.br

O que é Igreja? A igreja é a soma de vidas cristãs. Somos cristãos? Somos Igreja.

DOMINGO, **07 DE OUTUBRO DE 2018** | ANO 14 | **Nº 648** | IGREJA EM VITÓRIA

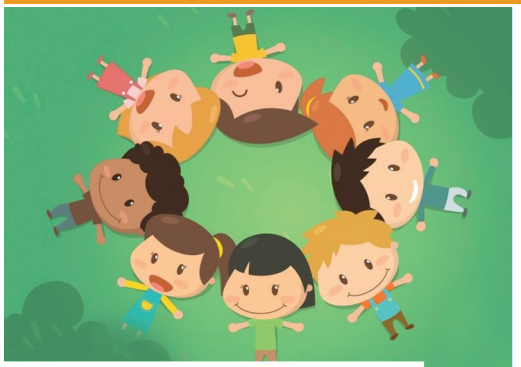

JESUS E AS CRIANÇAS

Deixai Vir a Mim os Pequeninos

Jesus estava ensinado como de costume e as pessoas estavam com olhos fitos nEle. ***"E traziam-lhe meninos para que lhes tocasse, mas os discípulos repreendiam aos que lhos traziam." (Mc. 10.13)***
Os discípulos estavam cansados, estressados, com fome e quando viram aquela multidão de crianças em direção a Jesus, lhes faltou a paciência.

Que podemos aprender com esse episódio acerca de Jesus e as Crianças:
O Relacionamento verdadeiro.
"Deixem que as crianças venham a mim…".
O relacionamento de Jesus e as crianças é o genuíno exemplo da pureza. Aquelas crianças não estavam indo à Ele com interesses pessoais. Era o simples desejo de estarem perto de Jesus e receberem sua benção, que as atraía.

Jesus e as crianças nos mostram o quanto nos tornamos insensíveis e egoístas quando nos tornamos adultos sem visão espiritual. Os discípulos se acharam no direito de determinar quem se aproximava ou não de Jesus. Acharam por um momento que isso estava sobre seu controle. *"Mas quando Jesus viu o que estava acontecendo, ficou muito indignado com os discípulos e lhes disse: Deixem que as crianças venham a mim, porque o Reino de Deus pertence àqueles que são semelhantes a uma criança." (Mc. 10.14)*

O Caminho Para Deus.
Jesus e as crianças nos mostram que Deus não destaca desempenho profissional, pessoal ou posição social. Ele destaca dependência, pureza, sinceridade.
"Em verdade vos digo que qualquer que não receber o reino de Deus como menino, de maneira nenhuma entrará nele." (Mc. 10.15)
O princípio é o mesmo para os adultos. A diferença é que a criança ao errar recorre a seus pais em busca de perdão. O perdão de seus pais consequentemente lança fora o fardo da culpa.

A necessidade de sermos como criança.
Jesus e as crianças nos ensinam que a alma sincera, que o busca, não é desprezada.
"Então ele tomou as crianças nos braços, pôs as mãos sobre a cabeça delas, e as abençoou." (Mc. 10.16)
Jesus é assim. Está sempre disposto a nos tomar em seus braços e nos abençoar.

Site Jesus e a Bíblia

Nossa missão é dar testemunho da unidade do povo de Deus como Igreja na localidade, isto é, como Corpo de Cristo neste local em que vivemos.

ESTUDO DO CAPÍTULO 5 DA CARTA DE PAULO AOS GÁLATAS

A GRAÇA MARAVILHOSA DE JESUS

1 - A graça maravilhosa de Jesus nos faz verdadeiramente livres, se nela permanecermos: *"Para a liberdade foi que Cristo nos libertou. Permanecei, pois, firmes e não vos submetais, de novo, a jugo de escravidão." (V. 1)*

2 - A graça maravilhosa de Jesus quebra o jugo do legalismo: "Eu, Paulo, vos digo que, se vos deixardes circuncidar, Cristo de nada vos aproveitará. De novo, testifico a todo homem que se deixa circuncidar que está obrigado a guardar toda a lei." (Vs. 2,3)

3 - A graça maravilhosa de Jesus nos justifica: "De Cristo vos desligastes, vós que procurais justificar-vos na lei; da graça decaístes." (V. 4)

4 - A graça maravilhosa de Jesus nos salva, mediante a fé que opera pelo amor: *"Porque nós pelo Espírito da fé aguardamos a esperança da justiça. Porque em Jesus Cristo nem a circuncisão nem a incircuncisão tem valor algum; mas sim a fé que opera pelo amor." (Vs. 5,6)*

5 - A graça maravilhosa de Jesus nos leva a obedecer à verdade: *"Vós corríeis bem; quem vos impediu de continuardes a obedecer à verdade? Esta persuasão não vem daquele que vos chama. Um pouco de fermento leveda toda a massa." (Vs. 7-9)*

6 - A graça maravilhosa de Jesus nos livra de usarmos da liberdade que temos para darmos ocasião à carne: *"Porque vós, irmãos, fostes chamados à liberdade; porém não useis` da liberdade para dar ocasião à carne; sede, antes, servos uns dos outros, pelo amor." (V. 13)*

7 - A graça maravilhosa de Jesus nos leva a andar no Espírito e a não satisfazer os desejos da carne: *"Digo, porém: andai no Espírito e jamais satisfareis à concupiscência da carne. Porque a carne milita contra o Espírito, e o Espírito, contra a carne, porque são opostos entre si; para que não façais o que, porventura, seja do vosso querer. Mas, se sois guiados pelo Espírito, não estais sob a lei." (Vs. 16-18)*

8 - A graça maravilhosa de Jesus nos leva a fugir das obras da carne: *"Ora, as obras da carne são conhecidas: prostituição, impureza, lascívia, idolatria, feitiçarias, inimizades, porfias, ciúmes, iras, discórdias, dissensões, facções, invejas, bebedices, glutonarias e coisas semelhantes a estas, a respeito das quais eu vos declaro, como já, outrora, vos preveni, que não herdarão o reino de Deus os que tais coisas praticam." (Vs. 19-21)*

9 - A maravilhosa graça de Jesus produz em nós o fruto do Espírito: *"Mas o fruto do Espírito é: amor, alegria, paz, longanimidade, benignidade, bondade, fidelidade, mansidão, domínio próprio. Contra estas coisas não há lei." (Vs. 22,23)*

10 - A maravilhosa graça de Jesus livra-nos da soberba e da arrogância: *"Se vivemos no Espírito, andemos também no Espírito. Não nos deixemos possuir de vanglória, provocando uns aos outros, tendo inveja uns dos outros." (Vs. 25,26)*

ESTEJAMOS FIRMADOS, IRMÃOS, NA ABUNDANTE GRAÇA DE JESUS!

Auditório da Igreja em Vitória | rua Vitalino dos Santos Valadares, nº 125
Santa Luíza. Vitória-ES (Atrás da Polícia Civil da Reta da Penha).

• ANIVERSARIANTES

07/10	
Regina Célia dos Santos	99905-2932
Rosa Maria Rezende Ferreira	99901-2213
08/10	
Namir dos Santos Carneiro	98823-6656
11/10	
Domingas Gomes Pereira	99714-3766
Fátima da Cruz Ramos da Silva	99979-1823
Maria Luiza Santos Rocha	99631-9618
Marta Rosa Barcelos	99836-8872
Otávio Foerste de Almeida Pinto	99971-2121
Sergio Henrique Gomes Coelho	99709-9590
13/10	
Emanuella Moreira Cintra	99839-7766

• ANIVERSÁRIOS DE CASAMENTO

10/10	
Suelem da Silva Farias Fernandes e Delano Rodrigues Fernandes	99907-5620
11/10	
Dadia Meirelles Passos Santos e Ariquie Miquelino dos Santos	99525-2293
Vivian Subtil de Faria Moneche e Jorgian Moneche	99711-9754

• NOSSA PROGRAMAÇÃO

SEG	Oração das mulheres - 14h30 Programa de Cura Interior - 19h30
TER	Reunião de Irmãos de Encargo - 19h30 Salmodiar - 17h
QUA QUI	Grupos Familiares - 19h30
SEX	Vigília de Oração - 20h
SÁB	1º SÁB: Reunião de Casados - 19h30 1º SÁB: Reunião de Adolescentes - 19h30 2º SÁB: Rede Crer&Ser - 14h30 2º SÁB: Vitória Jovem - 19h30 3º SÁB: Reunião de Homens - 16h 4º SÁB: Reunião de Mulheres - 16h 4º SÁB: Rede Crer&Ser - 14h30
DOM	Reunião Geral: 1º, 2º, 4º e 5º domingos - 19h Reunião Geral: 3º domingo - 09h EBT: 1º, 2º, 4º e 5º domingos - 09h

• LEITURA DIÁRIA

- Segunda - Mc. 13.21-23
- Terça - Lc. 21.10-11
- Quarta - Mt. 24.12-13
- Quinta - It. 5.8-13
- Sexta - II Pe. 3.11-12
- Sábado - Hb. 10.25-36
- Domingo - Ap. 22.7-8

• PRESBITÉRIO

- Deronis Ferreira de Souza
- Eli Costa
- Julio Cesar Mattos
- Nourival Cardozo Jr
- Odilon Fraga de Deus
- Rogério Gandini

• REDES SOCIAIS

iemvitoria @igrejaemvitoria JulioCesarMattos1

• EXPEDIENTE

O Informe Eclesia é uma publicação da Igreja em Vitória

Sede Administrativa:
Rua Vitalino dos Santos Valadares, 125
CEP 29045-360 - Santa Luíza, Vitória-ES

Tiragem: 450 exemplares
Diagramação: Ministério de Comunicação
Contato: iemvitoria@gmail.com